

6.1 RESISTÊNCIA AO FOGO DOS ELEMENTOS DE CONSTRUÇÃO

Esta medida de segurança foi dimensionada atendendo à NTCB 11/2020 do Corpo de Bombeiros Militar de Mato Grosso.

Edificação em geral			
Divisão	Altura	Características Construtivas	
		Tipo de Parede	Espessura Total da Parede
F-10	Classe P <sub>1</sub> h ≤ 6 m	Alvenaria de tijolos	13 cm
Informações do TRRF			
Exigido	60 min.	Existente	
		Integridade	≥ 2 horas
		Estanteidade	≥ 2 horas
		Isolação térmica	2 horas
		TRRF	2 horas

6.2 ACESSO DE VIATURA NA EDIFICAÇÃO

Esta medida de segurança foi dimensionada atendendo à NTCB 08/2020 do Corpo de Bombeiros Militar de Mato Grosso.

VIAS			
Largura (m)	Altura livre (m)	Capacidade de suporte (Kg)	Tipo de Contorno
6,00 m	4,50 m	25.000,00 Kg	Circular
PORTÃO			
Largura (m)	Altura (m)		
4,00 m	4,50 m		

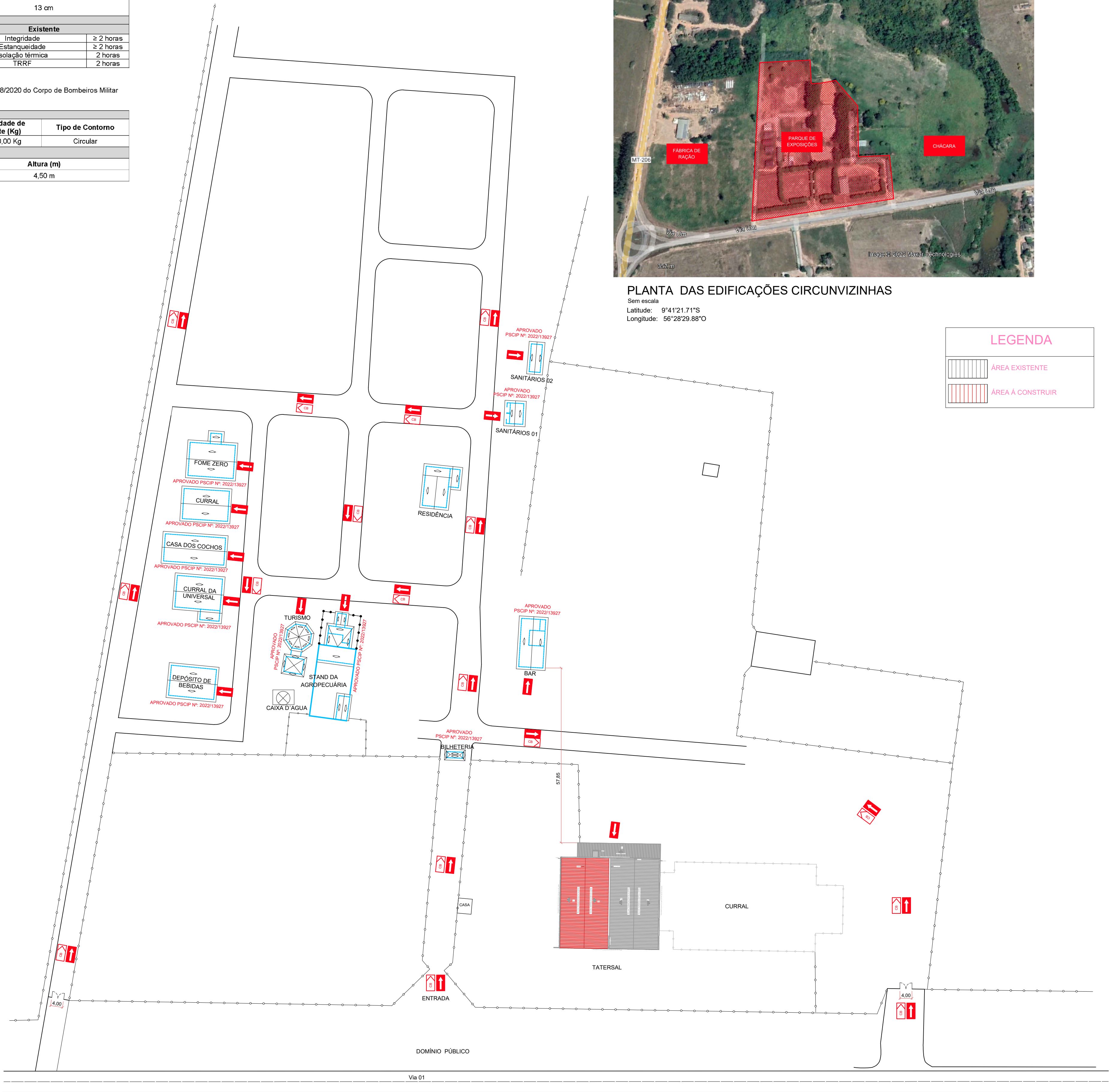

PLANTA DE LOCAÇÃO (IMPLANTAÇÃO)

Esc 1/750



PLANTA DAS EDIFICAÇÕES CIRCUNVIZINHAS

Sem escala

Latitude: 9°41'21.71"S

Longitude: 56°28'29.88"O

LEGENDA	
	ÁREA EXISTENTE
	ÁREA A CONSTRUIR

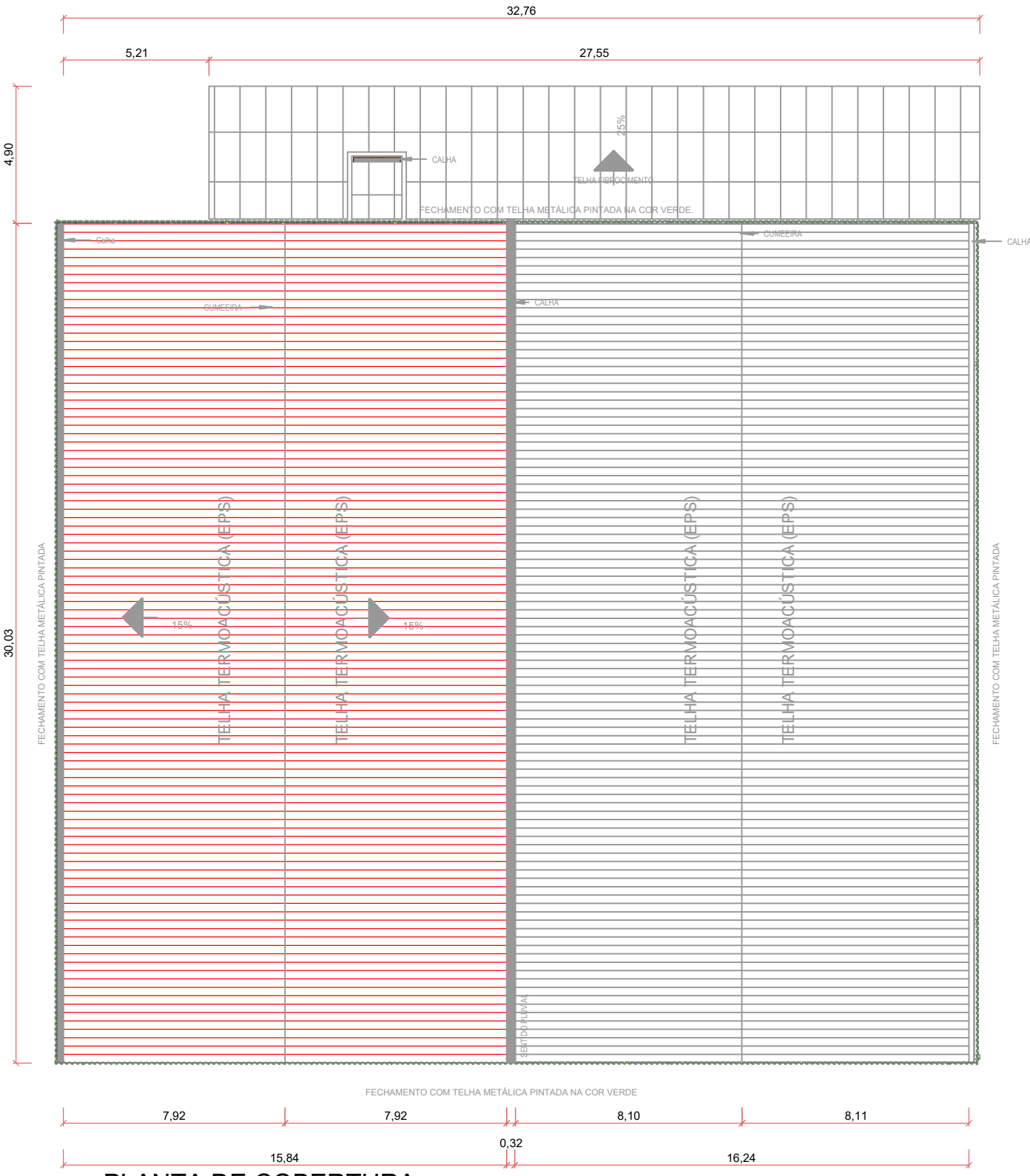

PLANTA DE COBERTURA

Esc 1:200

LEGENDA	
SÍMBOLO	DENOMINAÇÃO
	ACESSO DA VIATURA A EDIFICAÇÃO OU ÁREA DE RISCO
	ACESSO DE GUARNIÇÃO A EDIFICAÇÃO OU ÁREA DE RISCO

ESPAÇO DESTINADO AO USO EXCLUSIVO DO CBMMT:

PROCESSO DE SEGURANÇA CONTRA INCÊNDIO E PÂNICO

( ) NOVO (X) ATUALIZAÇÃO DE PSCIP Nº: 2022/13927 ( ) SUBSTITUIÇÃO DE PSCIP Nº:

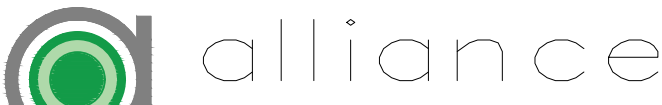

Rua Palmeira (H-03), nº 305, Setor H - Sala: 01; Alta Floresta - MT

TÍTULO DO DESENHO:

PLANTA DE SITUAÇÃO, LOCAÇÃO, IMPLANTAÇÃO DAS EDIFICAÇÕES VIZINHAS E CMAR

OCUPAÇÃO:

GRUPO F, DIVISÃO F-10

RAZÃO SOCIAL:

PREFEITURA MUNICIPAL DE PARANAÍTA

NOME FANTASIA:

PARQUE DE EXPOSIÇÕES MUNICIPAL

CNPJ: 03.239.043/0001-12

ENDEREÇO:

VIA 01, SETOR DE EXPANSÃO, PARAÍTA - MT

RESPONSÁVEL TÉCNICO:

ALEX OSCAR DE SOUSA  
ENGENHEIRO CIVIL CREA/PR-141259/D

DATA: 28/02/2023

ESCALA: 1/200 E 1/750

REVISÃO: 00

PRANCHA:

02/A

Nº 03 / Nº 05

PROJETISTA: JOSÉ RICARDO GOMES